

ADAC³⁷

Agence Départementale d'Aide aux Collectivités locales

CAUE TOURAINE

Conseil d'Architecture, d'Urbanisme
et de l'Environnement d'Indre-et-Loire



34 PLACE DE LA PRÉFECTURE 37000 TOURS

02 47 31 49 53

www.adac37.fr

|

www.caue37.fr

02 47 31 13 40



TOURAINE
LE DÉPARTEMENT

CONSEIL AUX COLLECTIVITÉS



ARCHITECTURE / PAYSAGE / URBANISME

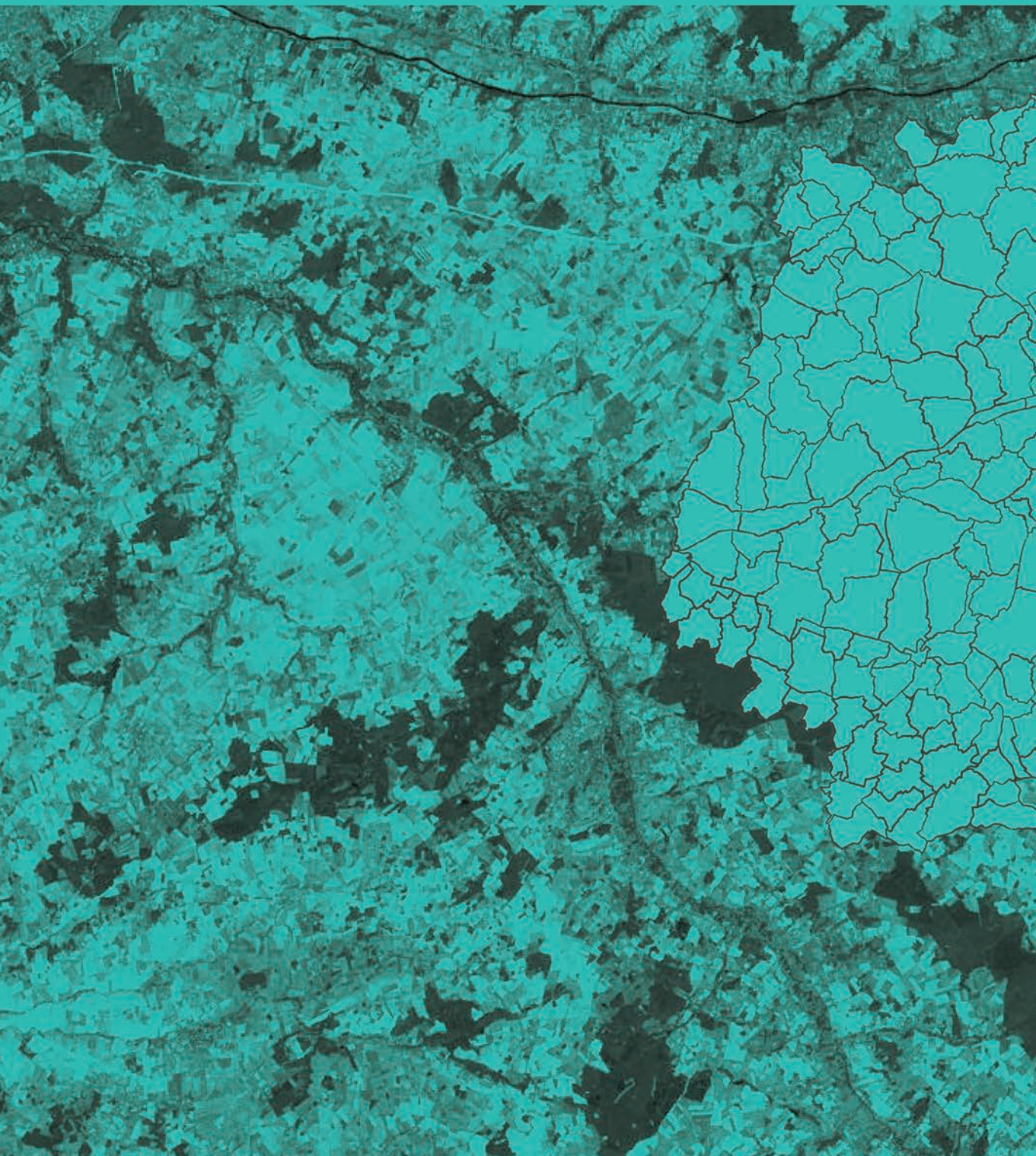

A l'occasion des précédentes Assemblées Générales de l'ADAC 37 et du CAUE Touraine, il ressortait que les objectifs annoncés relatifs à la mutualisation des équipes de l'ADAC 37 et du CAUE Touraine répondaient à la volonté d'offrir des services, efficaces et économes, aux collectivités et aux particuliers. Les premiers résultats observés, tant sur le plan financier que des activités, plaident en faveur de ce choix. Pour cette seconde année, je me réjouis que le cap ait été maintenu et que l'ensemble des missions assignées à l'ADAC 37 et au CAUE Touraine aient été, non seulement mises en œuvre, mais aussi, intensifiées.

J'en veux pour preuve ces quelques points saillants qui sont emblématiques de cette action :

- le retour très positif (de l'évaluation) des collectivités sur l'ouverture des permanences aux particuliers sur l'ensemble du territoire départemental ;
- le nombre soutenu et continu des inaugurations de projets réalisés par les collectivités impliquant ADAC 37 et/ou CAUE Touraine ;
- les nouvelles adhésions à l'ADAC 37 en 2018 portant sa couverture à 254 communes, soit 95 % des communes du département ;
- la réussite des formations organisées avec l'Association des Maires d'Indre-et-Loire ;
- le colloque sur la photographie et le paysage, en partenariat avec l'université de Tours débuté à la BnF à Paris et conclu sur les terres de la Métropole.

A cet égard, à l'instar des 7 autres départements qui ont décidé de réunir les équipes des agences techniques et des CAUE, nous participons, modestement, à la modernisation du service public. Les nouvelles problématiques territoriales, la nature et l'intensité des besoins de nos concitoyens exigent de nous, élus, responsables d'administrations et de structures d'ingénierie, d'être créatifs, inventifs et soucieux d'adapter nos réponses à un monde qui ne cesse de se mouvoir. La loi de 1977 qui a présidé à la création des CAUE ou celle de 1982 qui fonde l'existence des agences techniques sont formidables mais il nous appartient, aujourd'hui, de les faire vivre dans un contexte qui est celui de 2018. C'est sans doute le sens qu'il faut donner aux auditions ayant trait à l'organisation et au travail de l'ADAC et du CAUE en Indre-et-Loire qui ont fait l'objet de présentations à l'Assemblée Nationale et au CGET.

Enfin, je voudrais souligner combien cette action n'aurait pas pu se déployer, sans un investissement collectif des membres des 2 Conseils d'Administration, sans la confiance des collectivités, et en premier lieu du Département, sans la richesse des partenariats avec les associations et les représentants professionnels locaux, sans le professionnalisme des équipes.
Pour cela, je les remercie toutes et tous.

Vincent LOUAULT

AMÉNAGEMENT DU CENTRE-BOURG CHEMILLÉ-SUR-DÊME



PROGRAMME / TYPE DE RÉALISATION

Requalification des espaces publics

DATES CLÉS DU PROJET

2016 lancement des études - 2017 inauguration

MAÎTRE(S) D'ŒUVRE(S)

Agence Feuille à Feuille (paysagiste), Cahier de Route (BET VRD)

MAÎTRE(S) D'OUVRAGE(S)

Commune de Chemillé-sur-Dême

MONTANT DES TRAVAUX

360 000 € H.T

Ces travaux ont permis de réduire les emprises de chaussée et de redéfinir les espaces publics. Les tilleuls vieillissants ont été remplacés par de nouveaux sujets plantés sur une esplanade perméable qui redessine la place de village. Un travail de plantations en pieds de murs et sur les façades a été étudié en concertation avec les habitants.

COMMERCES / LOGEMENTS BEAUMONT – LOUESTAULT

PROGRAMME / TYPE DE RÉALISATION

Réhabilitation - démolition / construction neuve de commerces et de logements

DATES CLÉS DU PROJET

2015 lancement des études – 2018 travaux en cours

MAÎTRE(S) D'ŒUVRE(S)

TARDITS architecte

MAÎTRE(S) D'OUVRAGE(S)

Commune de Beaumont – Louestault

MONTANT DES TRAVAUX

291 010 € H.T. tranche ferme

Afin de maintenir ses commerces en coeur de bourg, la commune a lancé une opération de restructuration d'un îlot au pied du château inscrit à l'inventaire des monuments historiques. Le projet prévoit la réalisation de 3 commerces au RDC et l'aménagement de logements dans les étages.



AMÉNAGEMENT DU CŒUR DE VILLAGE NOIZAY



PROGRAMME / TYPE DE RÉALISATION

Requalification des espaces publics

DATES CLÉS DU PROJET

2015 lancement des études
2017 inauguration de la tranche 1

MAÎTRE(S) D'ŒUVRE(S)

Atelier GAMA (paysagiste), ECMO (BET)

MAÎTRE(S) D'OUVRAGE(S)

Commune de Noizay

MONTANT DES TRAVAUX

426 000 € H.T.

La première tranche de travaux est réalisée aux abords des commerces, du restaurant et de la salle des fêtes. Elle prend la forme d'un parc arboré et piéton au cœur du village.

OFFICE DU TOURISME BLÉRÉ



PROGRAMME / TYPE DE RÉALISATION

Rénovation et mise aux normes

DATES CLÉS DU PROJET

2015 lancement des études - 2018 inauguration

MAÎTRE(S) D'ŒUVRE(S)

BD Atelier d'Architecture

MAÎTRE(S) D'OUVRAGE(S)

Communauté de Communes de Bléré-Val de Cher

MONTANT DES TRAVAUX

273 000 € H.T.

Après une réflexion sur les différents patrimoines communaux et communautaires, le choix s'est porté sur la rénovation du bâtiment actuel (face à l'église) où un élévateur a été intégré dans son perron afin de permettre l'accès aux personnes à mobilité réduite. Un étage a aussi été aménagé pour accueillir un bureau et une salle de réunion.

CENTRE SOCIO-CULTUREL NAZELLES-NÉGRON

PROGRAMME / TYPE DE RÉALISATION

Réhabilitation et rénovation thermique

DATES CLÉS DU PROJET

2016 lancement des études - 2018 en travaux

MAÎTRE(S) D'ŒUVRE(S)

Atelier 180° (architecte)

MAÎTRE(S) D'OUVRAGE(S)

Commune de Nazelles-Négron

MONTANT DES TRAVAUX

1 850 000 € H.T.

La vétusté de cet équipement (plus de 30 ans) et les coûts importants de chauffage ont amené la commune à se lancer dans la rénovation de son centre socio-culturel. Le choix a été de le conserver et de le rénover aussi bien au niveau des aménagements intérieurs qu'au niveau de son empreinte thermique. Les façades seront isolées par l'extérieur avec des matériaux bio-sourcés (chaume, fibres de bois...) afin d'atteindre le Label BBC Effinergie Rénovation.



RESTRUCTURATION DES VOIRIES LA CROIX-EN-TOURAINNE



PROGRAMME / TYPE DE RÉALISATION

Requalification des voiries du centre-bourg /
Création de cheminements doux

DATES CLÉS DU PROJET

2016 réalisation de l'étude
2016-2017 réalisation des travaux

MAÎTRE(S) D'ŒUVRE(S)

Dominique MAES (architecte), Cahier de Route (BET VRD)

MAÎTRE(S) D'OUVRAGE(S)

Commune de La Croix-en-Touraine

MONTANT DES TRAVAUX

1 000 000 € H.T.

Grâce au travail par séquences, le réaménagement des 2 grands axes de circulation traversant le bourg (RD31F et RD40) a permis l'amélioration des circulations douces et du cadre de vie.

CLOCHER DE L'ABBATIALE BEAULIEU-LÈS-LOCHES



PROGRAMME / TYPE DE RÉALISATION

Restauration du clocher

DATES CLÉS DU PROJET

2010 lancement des études
2018 fin des travaux première tranche

MAÎTRE(S) D'ŒUVRE(S)

Arnaud de SAINT-JOUAN, Architecte en Chef des Monuments Historiques

MAÎTRE(S) D'OUVRAGE(S)

Commune de Beaulieu-lès-Loches

MONTANT DES TRAVAUX

2 080 000 € H.T.

Bâti sur les ruines d'une ancienne abbaye fondée en 1007, l'importance des risques d'effondrement du clocher de 64m de haut a contraint la commune à se lancer dans ce projet de restauration et à trouver des co-financements adaptés au montant des travaux.

GYMNASE SAINT-LAURENT-EN-GÂTINES

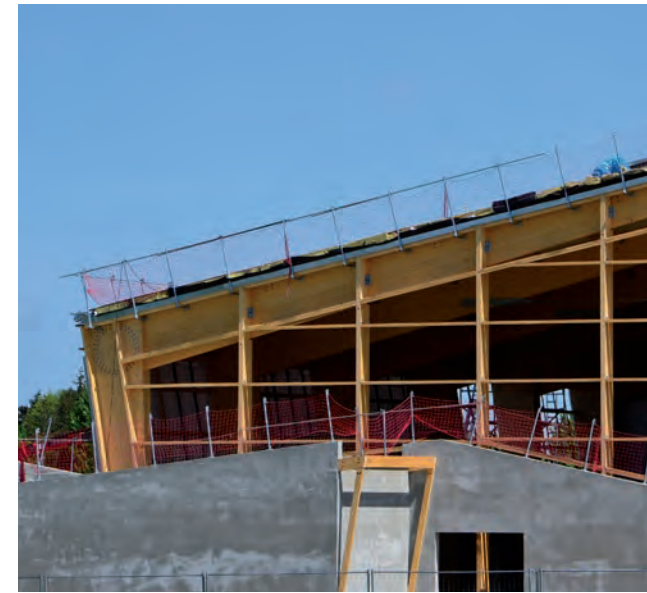

PROGRAMME / TYPE DE RÉALISATION

Construction

DATES CLÉS DU PROJET

2015 lancement des études - 2018 en travaux

MAÎTRE(S) D'ŒUVRE(S)

Abscisse et Ordonnée (architecte)

MAÎTRE(S) D'OUVRAGE(S)

Commune de Saint-Laurent-en-Gâtines

MONTANT DES TRAVAUX

1 015 000 € H.T.

En complément du plateau sportif au pied de l'église paroissiale Saint-Laurent, également connue sous le nom de manoir de la Grand'Maison, la commune a souhaité se doter d'un gymnase afin d'accueillir ses clubs sportifs et les activités associatives.

JARDIN DES REMPARTS VERNEUIL-SUR-INDRE

PROGRAMME / TYPE DE RÉALISATION

Aménagement de la rampe et restauration du rempart

DATES CLÉS DU PROJET

2016 lancement études - 2017 inauguration

MAÎTRE(S) D'ŒUVRE(S)

Géoplus (géomètre expert)

MAÎTRE(S) D'OUVRAGE(S)

Commune de Verneuil-sur-Indre

MONTANT DES TRAVAUX

133 000 € H.T.

Suite aux dégradations liées au temps et à la végétation sur les remparts de la rampe du château, la commune a entrepris des travaux de restauration des maçonneries qui ont été accompagnés par la création d'un jardin et d'une esplanade en partie basse ainsi que d'un second jardin en partie haute accessible grâce à des pas d'âne enherbés.



AMÉNAGEMENT RUE DE LA RÉPUBLIQUE CHÂTEAU-RENAULT

PROGRAMME / TYPE DE RÉALISATION

Étude urbaine autour d'un axe structurant la ville / requalification des espaces publics

DATES CLÉS DU PROJET

2017 réalisation de l'étude

MAÎTRE(S) D'ŒUVRE(S)

Consultation en préparation

MAÎTRE(S) D'OUVRAGE(S)

Commune de Château-Renault

MONTANT DES TRAVAUX

1 000 000 € H.T.

Étude portant sur la rue de la République et ses abords, croisant une réflexion sur les mobilités (à l'échelle de la commune), une analyse sur les stationnements et l'activité commerciale (à l'échelle du centre-ville), et une attention spécifique sur les usages afin de définir des séquences et un schéma directeur d'aménagement cohérent.

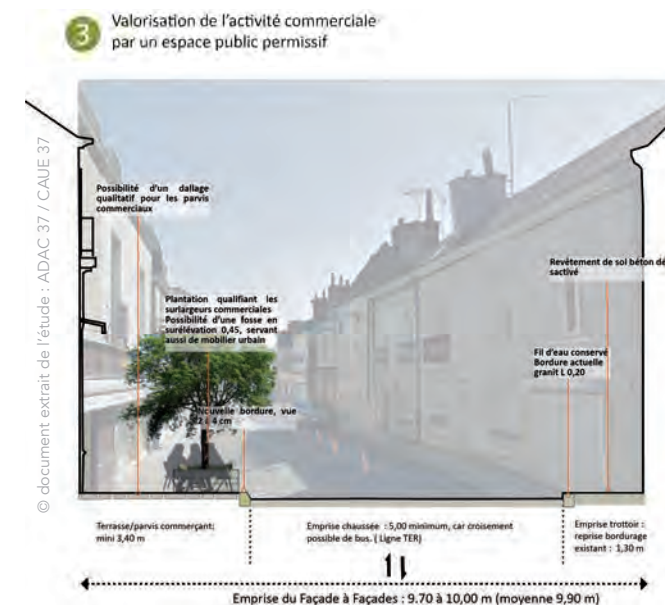

CŒUR DE VILLAGE MARÇAY



© photo : MV / ADAC 37

PROGRAMME / TYPE DE RÉALISATION

Aménagement du centre-bourg

DATES CLÉS DU PROJET

2015 lancement études
2018 travaux en cours

MAÎTRE(S) D'ŒUVRE(S)

Chorème (paysagiste concepteur), A2I (BET)

MAÎTRE(S) D'OUVRAGE(S)

Commune de Marçay

MONTANT DES TRAVAUX

220 000 € H.T.

La commune de Marçay poursuit les travaux d'aménagement du bourg avec la rénovation de ses rues. Le cœur de village entre le restaurant, la mairie, l'église et l'école a été repris et les entrées de bourg retravaillées. La chaussée est traitée sous forme de voie partagée et permet ainsi de gagner des espaces de déambulation, de terrasse ou de plantations au centre du bourg.

GÎTE DE GROUPE LE PAS DES VIGNES SAVIGNY-EN-VÉRON



© photo : BVR - Sativa

PROGRAMME / TYPE DE RÉALISATION

Rénovation / transformation, aménagement des espaces publics en lien avec le gîte et la place de la mairie

DATES CLÉS DU PROJET

2015 lancement des études- 2017 inauguration

MAÎTRE(S) D'ŒUVRE(S)

B.V.R. architectes, SATIVA paysage

MAÎTRE(S) D'OUVRAGE(S)

Commune de Savigny-en-Véron

MONTANT DES TRAVAUX

519 694 € H.T.

La reconversion de l'ancien presbytère a permis la réalisation d'une structure d'accueil pour les randonneurs de la Loire à vélos, mais pouvant également offrir un hébergement complémentaire pour les Savigniens. Une halte cyclo en bois a été édifiée.

MAISON DE SANTÉ PLURIDISCIPLINAIRE SAINTE-MAURE-DE-TOURAINNE



© photo : YJ / ADAC

PROGRAMME / TYPE DE RÉALISATION

Construction

DATES CLÉS DU PROJET

2014 lancement des études - 2018 inauguration

MAÎTRE(S) D'ŒUVRE(S)

Agence d'architecture Corset Roche et Associés

MAÎTRE(S) D'OUVRAGE(S)

CC Touraine Val de Vienne

MONTANT DES TRAVAUX

1 540 000 € H.T.

VOIE VERTE CHINON / RICHELIEU



© photo : MV / DAC 37

PROGRAMME / TYPE DE RÉALISATION

Création d'une voie douce le long de la Vienne

DATES CLÉS DU PROJET

2014 lancement des études - 2016/2017 réalisation des travaux - 2018 inauguration

MAÎTRE(S) D'ŒUVRE(S)

SAFEGE, AUREA

MAÎTRE(S) D'OUVRAGE(S)

CC Touraine Val de Vienne et la Commune de Chinon

MONTANT DES TRAVAUX

2 000 000 € HT

ABORDS DE LA MAIRIE THENEUIL



© photo : CHOREME

PROGRAMME / TYPE DE RÉALISATION

Aménagement des espaces publics

DATES CLÉS DU PROJET

2015 lancement études
2017 réalisation des travaux

MAÎTRE(S) D'ŒUVRE(S)

Chorème (paysagiste concepteur)

MAÎTRE(S) D'OUVRAGE(S)

Commune de Theneuil

MONTANT DES TRAVAUX

220 000 € H.T.

ÉCOLE ÉLÉMENTAIRE ALBERT RUELLE BOURGUEIL



PROGRAMME / TYPE DE RÉALISATION

Extension et rénovation

DATES CLÉS DU PROJET

2015 lancement des études - 2018 en travaux

MAÎTRE(S) D'ŒUVRE(S)

Atelier DESMICHELLE Architecture, Rond comme un carré (architecte)

MAÎTRE(S) D'OUVRAGE(S)

Commune de Bourgueil

MONTANT DES TRAVAUX

600 205 € H.T.

Pensé dans une démarche respectueuse des enjeux environnementaux (construction en paille et bois) et des citoyens, ce regroupement des pôles scolaires, situé à proximité de l'abbaye de Bourgueil, a également su inscrire une forme architecturale contemporaine dans un contexte patrimonial.

CENTRE BOURG AVRILLÉ-LES-PONCEAUX

PROGRAMME / TYPE DE RÉALISATION

Aménagement de centre-bourg

DATES CLÉS DU PROJET

2015 lancement des études
2016 – 2017 réalisation des travaux et inauguration

MAÎTRE(S) D'ŒUVRE(S)

SATIVA paysage, INFRA Services (BET)

MAÎTRE(S) D'OUVRAGE(S)

Commune d'Avrillé-les-Ponceaux

MONTANT DES TRAVAUX

500 000 € H.T.

Aménagement du centre-bourg comprenant les axes de circulations (RD69 et RD70) et les places liées aux équipements publics (église, mairie, école). Valorisation de l'espace public en tenant compte de la qualité architecturale et paysagère du bourg et des contraintes de girations des poids-lourds.



CENTRE-VILLE MONTBAZON



PROGRAMME / TYPE DE RÉALISATION

Aménagement centre-bourg

DATES CLÉS DU PROJET

2016 lancement des études
2017 réalisation des travaux

MAÎTRE(S) D'ŒUVRE(S)

SATIVA paysage, ECMO (BET)

MAÎTRE(S) D'OUVRAGE(S)

Commune de Montbazon

MONTANT DES TRAVAUX

1 300 000 € HT

Etude globale du centre-bourg autour de la rue Nationale (ex RN 10) et des places contiguës, tenant compte de l'analyse des déplacements, de la signalisation, de la gestion du trafic routier, des stationnements et des usages. L'étude a permis de définir un schéma de principe évolutif.

LOTISSEMENT EN CENTRE-BOURG CHEILLÉ

PROGRAMME / TYPE DE RÉALISATION

Concession d'Aménagement EcoQuartier

DATES CLÉS DU PROJET

2016-2017 Travail programmatique avec la commune / SOLIHA et l'ADAC / CAUE - 2018 signature de la charte EcoQuartier (avec l'accompagnement de la DDT)

MAÎTRE(S) D'ŒUVRE(S)

Atelier RVL (architecte), SCP Lecreux Sivigny (géomètre)

MAÎTRE(S) D'OUVRAGE(S)

Commune de Cheillé

MONTANT DES TRAVAUX ET HONORAIRES

700 000 €

Opération d'aménagement à vocation d'habitat confiée à un aménageur dans le cadre d'une concession d'aménagement. Création en centre-bourg d'une vingtaine de logements avec 25% de logements sociaux et un programme de 5 logements « seniors ». Labélisation EcoQuartier en cours.



HALTE CYCLO AZAY-SUR-CHER



PROGRAMME / TYPE DE RÉALISATION
Aménagement des berges du Cher et construction d'un bâtiment avec halte cycliste

DATES CLÉS DU PROJET
2016 lancement des études - 2018 en travaux

MAÎTRE(S) D'ŒUVRE(S)
ADmire architecture, Arnaud HUG (paysagiste), Géoplus (géomètre expert)

MAÎTRE(S) D'OUVRAGE(S)
Commune d'Azay-sur-Cher

MONTANT DES TRAVAUX
567 000 € H.T.

Construction d'un équipement communal à usages multiples au cœur du réaménagement des berges du Cher. Le bâtiment est composé d'un espace d'accueil des cyclistes, de sanitaires, d'un local technique pour les vélos (atelier) et d'un espace scénique pour les manifestations locales sur le parcours du Cher à Vélo.

ESPACE SIMONE VEIL VOUVRAY

PROGRAMME / TYPE DE RÉALISATION
Construction d'un ensemble immobilier regroupant un multi-accueil, une bibliothèque et un pôle social

DATES CLÉS DU PROJET
2015 lancement des études - 2018 inauguration

MAÎTRE(S) D'ŒUVRE(S)
AAGB (architecte), Abscisse et Ordonnée (architecte)

MAÎTRE(S) D'OUVRAGE(S)
Commune de Vouvray et CC Touraine-Est Vallées

MONTANT DES TRAVAUX
1 430 602 € H.T.

Situé sur une parcelle étroite proche de la levée de la Loire, cet ensemble s'inscrit dans la complémentarité des équipements à proximité (écoles, salle polyvalente, ALSH...).



AMÉNAGEMENT DU CENTRE HISTORIQUE VILLANDRY



PROGRAMME / TYPE DE RÉALISATION
Requalification du cœur de village

DATES CLÉS DU PROJET
2014 lancement des études
2018 inauguration

MAÎTRE(S) D'ŒUVRE(S)
Agence Feuille à Feuille (paysagiste), SODEREF (BET)

MAÎTRE(S) D'OUVRAGE(S)
Commune de Villandry, Tours Métropole Val de Loire

MONTANT DES TRAVAUX
570 000 € H.T.

La commune de Villandry a entrepris la requalification de son cœur de village en parallèle de la reprise de la Route de Tours menée par la métropole. Les revêtements de sol vétustes méritaient d'être repris comme l'accessibilité des bâtiments. Le stationnement a été réduit pour libérer de l'espace public entre l'église et la mairie. Une chaussée partagée a été mise en place dans les rues du bourg.

SALLE SAINT-PIERRE PARÇAY-MESLAY

PROGRAMME / TYPE DE RÉALISATION
Rénovation de la salle polyvalente

DATES CLÉS DU PROJET
2015 lancement des études - 2018 en travaux

MAÎTRE(S) D'ŒUVRE(S)
Bertrand PENNERON, architecte

MAÎTRE(S) D'OUVRAGE(S)
Commune de Parçay-Meslay

MONTANT DES TRAVAUX
425 000 € H.T.

Située dans un espace boisé en cœur de bourg au patrimoine protégé, cette ancienne salle paroissiale a bénéficié d'une reconfiguration de l'espace intérieur tout en améliorant son empreinte thermique.



INTERVENTIONS AUPRÈS DES COLLECTIVITÉS ET DES COMMUNES

CC BLÉRÉ-VAL DE CHER

ATHÉE-SUR-CHER Rénovation et mise aux normes de l'ancienne mairie
ATHÉE-SUR-CHER Rénovation et mise aux normes de l'école maternelle
ATHÉE-SUR-CHER Aménagement de voirie/carrefour RD
BLÉRÉ Programme de reconversion d'une friche industrielle en bord de Cher
BLÉRÉ Rénovation thermique et mise aux normes du centre socio-culturel
BLÉRÉ Construction d'un local près du cimetière
BLÉRÉ Extension du cimetière
BLÉRÉ Restauration et aménagement du grand logis
BLÉRÉ Elaboration d'un Site Patrimonial Remarquable
BLÉRÉ Aménagement intérieur de la mairie et ateliers techniques
CHENONCEAUX Réflexion sur l'aménagement d'ateliers d'artistes dans l'ancienne poste
CHENONCEAUX Transformation d'une grange en salle associative
CHENONCEAUX Reprise du parc municipal et accueil des cyclistes
CHENONCEAUX Aménagement du camping municipal
CHENONCEAUX Police de la circulation
CHISSEAUX Aménagement de la rue du Perpassé
CIVRAY-DE-TOURAIN Création d'un terrain d'activité type «City parc»
CIVRAY-DE-TOURAIN Extension de la salle des fêtes
CIVRAY-DE-TOURAIN Projet de jardin
CIVRAY-DE-TOURAIN Mise en place d'une palette végétale communale
COMMUNAUTÉ DE COMMUNES BLÉRÉ-VAL DE CHER Création d'aires de campings cars
COURÇAY Restauration de l'église inscrite MH
LA CROIX-EN-TOURAIN Extension de l'école maternelle
LUZILLÉ Etat des lieux du restaurant scolaire
LUZILLÉ Etat des lieux de la garderie périscolaire
LUZILLÉ Problème d'humidité dans la mairie
LUZILLÉ Adaptation au PMR des logements locatifs
LUZILLÉ Etude défense incendie
LUZILLÉ Reprise de la Rue de la Sibirie
LUZILLÉ Extension du cimetière
LUZILLÉ Aménagement d'un parking
SAINT-MARTIN-LE-BEAU Projet de construction d'un pôle scolaire

CC DU CASTELRENAUDAIS

AUZOUER-EN-TOURAIN Restructuration et isolation thermique de la mairie
CHÂTEAU-RENAULT Aménagement du jardin de la mairie et des remparts
CHÂTEAU-RENAULT Aménagement du parking Général Leclerc
CHÂTEAU-RENAULT Création d'un écoquartier Moulin d'Habert
CHÂTEAU-RENAULT Aménagement de la rue du Professeur Guillaume Louis

CHÂTEAU-RENAULT Aménagement de stationnement
CHÂTEAU-RENAULT Restauration des remparts et du donjon inscrits MH
CHÂTEAU-RENAULT Requalification de la rue de la République
COMMUNAUTÉ DE COMMUNES DU CASTELRENAUDAIS Aménagement du parvis de la CC
CROTELLES Reprise d'un carrefour en centre-bourg
LA FERRIÈRE Création d'une aire de jeux
LE BOULAY Création d'un sanitaire public
LE BOULAY Mise à jour de la traversée d'agglomération
LE BOULAY Requalification des trois cours de l'école
LES HERMITES Rénovation et mise aux normes de la mairie
LES HERMITES Rénovation d'un logement
LES HERMITES Transformation d'un logement en micro crèche
LES HERMITES Aménagement du parc des fontaines
LES HERMITES Rénovation de deux commerces
MONTHODON Extension de la salle associative
MORAND Mise en sécurité des abords de l'école
NOUZILLY Rénovation et mise aux normes de la mairie et des salles associatives
NOUZILLY Aménagement de la place du marché
NOUZILLY Aménagement des abords du gymnase et étude pour la création d'un city stade
VILLEDÔMER Construction d'une salle d'accueil périscolaire
VILLEDÔMER Restauration et éclairage de l'église

CC CHINON, VIENNE ET LOIRE

AVOINE Requalification du parking du Stade
AVOINE Requalification des espaces publics de la cité des Rouères
AVOINE Réaménagement de l'accueil de la mairie
CANDES-SAINT-MARTIN Aménagement portuaire
CANDES-SAINT-MARTIN Etudes des murets du village
CANDES-SAINT-MARTIN Etude pour l'installation de la mairie dans les locaux de l'ancienne école
COMMUNAUTÉ DE COMMUNES CHINON, VIENNE ET LOIRE Construction d'une maison médicale à Chinon
COMMUNAUTÉ DE COMMUNES CHINON, VIENNE ET LOIRE Cahier de prescriptions architecturales et paysagères pour une ZA / Réhabilitation et extension de deux maisons médicales à Chinon
HUISMES Jardin de la maison Marx Ernst
HUISMES Aménagement d'un Jardin aux abords de l'église
SAVIGNY-EN-VÉRON Etudes de faisabilité sur les circulations douces
SAVIGNY-EN-VÉRON Restauration de la tourelle du château de Vélors
THIZAY Accessibilité de l'école
THIZAY Voirie et plateforme containers

CC GATINE ET CHOISILLES - PAYS DE RACAN

BEAUMONT-LOUESTAULT Etude défense incendie
BEAUMONT-LOUESTAULT Restructuration de la mairie de Beaumont
BEAUMONT-LOUESTAULT Réhabilitation d'un logement communal et stationnements publics
BUEIL-EN-TOURAIN Restauration de la collégiale classée MH
CÉRELLES Etude lotissement derrière le cimetière
CÉRELLES Extension du restaurant scolaire
COMMUNAUTÉ DE COMMUNES GATINE ET CHOISILLES - PAYS DE RACAN Etude pour la construction d'un nouveau siège de la CC
COMMUNAUTÉ DE COMMUNES GATINE ET CHOISILLES - PAYS DE RACAN Etude pour l'extension du siège de la CC
COMMUNAUTÉ DE COMMUNES GATINE ET CHOISILLES - PAYS DE RACAN Etude pour la réhabilitation du Château du Plessis
COMMUNAUTÉ DE COMMUNES GATINE ET CHOISILLES - PAYS DE RACAN Etude pour la couverture de la piscine Saint-Paterne de Racan
ÉPEIGNÉ-SUR-DÊME Aménagement du parvis de l'église
MARRAY Rénovation et mise aux normes de la salle des fêtes
MARRAY Numérotation voirie / arrivée numérique
NEUILLÉ-PONT-PIERRE Viabilisation des terrains sportifs
NEUILLÉ-PONT-PIERRE Aide à création d'un ensemble sportif
SAINT-AUBIN-LE-DÉPEINT Restructuration d'un bar-restaurant
SAINT-PATERNE-RACAN Accessibilité des sanitaires publics
SEMBLANÇAY Aménagement de l'espace public autour de l'ancien lavoir
VILLEBOURG Aménagement de voiries

CC LOCHES SUD TOURAIN

BEAULIEU-LÈS-LOCHES Étude Écoquartier Champ Epin
BEAULIEU-LÈS-LOCHES Aménagement de la rue Bourgeoise
BEAUMONT-VILLAGE Conseils pour la rénovation de l'église
BOSSAY-SUR-CLAISE Restauration de l'église classée MH
BOSSAY-SUR-CLAISE/CHAUMUSSAY Participation à la commission locale de l'AVAP
CHAMBOURG-SUR-INDRE Rénovation et mise aux normes de la salle des fêtes
CHAMBOURG-SUR-INDRE Aménagement d'un lotissement en centre-bourg
CHAMBOURG-SUR-INDRE Restauration et aménagement du pont roman et de ses abords
CHANCEAUX-PRÈS-LOCHES Étude pour la rénovation d'un commerce
CHAUMUSSAY Aménagement de la place de l'église
CHAUMUSSAY Restauration de l'église classée MH
CIRAN Opération cœur de village, traversée du bourg
COMMUNAUTÉ DE COMMUNES LOCHES SUD TOURAIN Voie verte de Descartes à Tournon-Saint-Pierre
COMMUNAUTÉ DE COMMUNES LOCHES SUD TOURAIN Rénovation et mise aux normes du siège de la CC
CORMERY Étude pour la reconversion d'une ancienne usine en résidence d'artistes
CORMERY Rénovation et mise aux normes de la salle associative et du cinéma
CORMERY Aménagement du champ de foire
DOLUS-LE-SEC Aménagement rue et jardin
DRACHÉ Isolation thermique, chaufferie bois du groupe scolaire
GENILLÉ Réhabilitation d'un ensemble immobilier en foyer
LA CELLE-GUENAND Restauration de l'église classée MH
LA CHAPELLE-BLANCHE-SAINT-MARTIN Accessibilité des vestiaires sportifs et de la buvette



LA CHAPELLE-BLANCHE-SAINT-MARTIN Réhabilitation de logements locatifs

LE LOUROUX Création d'une passerelle en entrée de bourg

LE LOUROUX Aménagement de la rue du moulin et création d'un stationnement

LIGUEIL Aménagement d'une place publique

LOCHES Rénovation École Lambardie

LOCHES Étude pour la requalification de la place du tribunal

LOUANS Aménagement du centre-bourg

MANTHELAN Aménagement du parc de l'Echandon et des immeubles (gîte, sanitaires...)

MARCÉ-SUR-ESVES Reprise des aménagements du parvis de la mairie

MONTRÉSOR Aménagement de la traversée de bourg

MONTRÉSOR Commission création d'un Secteur Patrimonial Remarquable

MOUZAY Rénovation et mise aux normes de la salle des fêtes

ORBIGNY Réhabilitation de logements locatifs

REIGNAC-SUR-INDRE Rénovation et extension d'un commerce - logement

SAINT-JEAN-SAINT-GERMAIN Mise à jour de l'étude du carrefour RD

SENNEVIÈRES Etude Eco-Hameau - site Le Tennis

SEPMES Restauration de l'église

TAUXIGNY Construction commerces et logements

TOURNON-SAINT-PIERRE Aménagement de la route de Preuilley (RD 14)

TOURNON-SAINT-PIERRE Étude lotissement

VARENNES Création d'une classe supplémentaire pour l'école

VILLELOING-COULANGÉ Accompagnement suite à un sinistre sur la maison médicale

YZEURES-SUR-CREUSE Rénovation et mise aux normes de la mairie

YZEURES-SUR-CREUSE Étude écoquartier

CC TOURAINE-EST VALLÉES

AZAY-SUR-CHER Construction d'un commerce de proximité

AZAY-SUR-CHER Rénovation, mise aux normes, extension du gymnase et de la salle des fêtes

AZAY-SUR-CHER Création d'une aire de jeux naturelle

CHANÇAY Hangar technique

CHANÇAY Sécurisation des entrées de bourg

CHANÇAY Création d'une boulangerie

MONNAIE Études pour l'aménagement de la place Jean-Baptiste Moreau

MONNAIE Création d'une halle pour manifestations

REUGNY Travaux d'urgence pour l'église

VÉRETZ Étude de faisabilité sur la reconversion des champignonnières

VOUVRAY Schéma directeur d'assainissement

VOUVRAY Création d'un city stade

VOUVRAY Aménagement Cœur de ville

TOURS MÉTROPOLÉ

CHANCEAUX-SUR-CHOISILLE Étude sur propriété à intégrer à la ZAC

CHANCEAUX-SUR-CHOISILLE Étude pour la ZAC du secteur nord

CHANCEAUX-SUR-CHOISILLE Construction d'un ALSH et d'une crèche

CHANCEAUX-SUR-CHOISILLE Étude stratégique d'aménagement des équipements

CHANCEAUX-SUR-CHOISILLE Étude pour l'aménagement de la coulée verte

CHANCEAUX-SUR-CHOISILLE Aménagement de la grange et réaménagement du café du Prieuré

LA MEMBROLLE-SUR-CHOISILLE Projet de construction d'un pôle de centralité intergénérationnel

LA MEMBROLLE-SUR-CHOISILLE Projet de construction d'un pôle petite enfance et d'un restaurant scolaire

LA RICHE Aménagement du square Marcel Pagnol

LA RICHE Aménagement paysager le long du couvent des minimes

LA RICHE Requalification de la rue Condorcet

LA RICHE Aménagement d'un giratoire et de ses abords

PARCAY-MESLAY Restauration de l'église classée MH

ROHECORBON Construction d'un local en bords de Loire

ROHECORBON Étude mobilités dans le cadre du PLU

SAINT-ÉTIENNE-DE-CHIGNY Étude de création d'un écoquartier aux Terres Rouges

SAINT-ÉTIENNE-DE-CHIGNY Étude sur l'implantation d'un city stade en périmètre MH

SAVONNIÈRES Construction de vestiaires de football

SAVONNIÈRES Rénovation et mise aux normes des salles associatives

SAVONNIÈRES Rénovation et mise aux normes de la mairie

SAVONNIÈRES Réflexion pour la création de stationnements en entrée de ville

CC TOURAINE OUEST VAL DE LOIRE

AMBILLOU Extension de la zone 1AUC

AMBILLOU Extension de la salle des fêtes

AMBILLOU Projet de réaménagement de la bibliothèque municipale

BOURGUEIL Étude de reconversion de l'abbaye

BRÈCHES Projet de création d'un logement locatif dans un bâtiment communal

CINQ-MARS-LA-PILE Rénovation et mise aux normes de l'école

COMMUNAUTÉ DE COMMUNES TOURAINE OUEST

VAL DE LOIRE Étude pour une MSAP à Langeais

COMMUNAUTÉ DE COMMUNES TOURAINE OUEST

VAL DE LOIRE Étude pour une MSAP à Château-La-Vallière

COMMUNAUTÉ DE COMMUNES TOURAINE OUEST

VAL DE LOIRE Réhabilitation d'un bâtiment ancien en gîte de groupe en lien avec l'office de tourisme

CONTINVOIR Extension et isolation de la salle des fêtes

COURCELLES-DE-TOURAINE Requalification du centre-bourg

COURCELLES-DE-TOURAINE Extension de la mairie

COTEAUX SUR LOIRE Aménagement de la place des anciens combattants

HOMMES Rénovation et mise aux normes de l'école

LA CHAPELLE-SUR-LOIRE Création d'un logement locatif

LANGAIS-LES ESSARDS Analyse des bâtiments dans le cadre de l'Ad'AP

LANGAIS-LES ESSARDS Restauration de l'église classée MH

MAZIÈRES-DE-TOURAINE Création d'un bistrot de pays

MAZIÈRES-DE-TOURAINE Programmation de l'entretien des voiries

SAVIGNÉ-SUR-LATHAN Construction d'une maison médicale, de services d'aide à la personne et d'une pharmacie

SAVIGNÉ-SUR-LATHAN Amélioration thermique de l'école

SAVIGNÉ-SUR-LATHAN Projet de regroupement des musées de la commune

VILLIERS-AU-BOUIN Amélioration thermique de la salle des fêtes

VILLIERS-AU-BOUIN Rénovation et mise aux normes de l'école

CC TOURAINE VALLÉE DE L'INDRE

ARTANNES-SUR-INDRE Aménagement du centre-bourg

ARTANNES-SUR-INDRE Aménagement de la place de la Liberté

ARTANNES-SUR-INDRE Rénovation et mise aux normes de l'école

ARTANNES-SUR-INDRE Transformation d'un hangar en centre technique municipal

AZAY-LE-RIDEAU Étude pour la rénovation et la mise aux normes du cinéma

AZAY-LE-RIDEAU Étude pour la transformation d'un ancien restaurant en salles associatives

AZAY-LE-RIDEAU Étude pour la reconversion d'une ancienne usine en salles associatives

AZAY-LE-RIDEAU Reprise des aménagements de l'île du moulin d'Azay

AZAY-LE-RIDEAU Réaménagement de la place de la République

CHEILLÉ Réalisation d'une concession d'aménagement

CHEILLÉ Projet giratoire rues des Néfliers / Rabière / RD757

CHEILLÉ Logements pour Seniors

CHEILLÉ Traversée du centre bourg

LA CHAPELLE-AUX-NAUX Reprise des aménagements du lotissement des Gagneries

MONTBAZON Restauration de l'église inscrite MH

MONTS Ad'AP sur 14 bâtiments

MONTS Création d'un parking pour la gare SNCF

SACHÉ Reprise des aménagements du centre-bourg

SAINTE-CATHERINE-DE-FIERBOIS Accès à la ZA / RD 910

SORIGNY Étude de faisabilité pour l'extension de l'aérodrome

THILOUZE Construction d'une maison médicale

TRUYES Extension du cimetière

COMMUNAUTÉ DE COMMUNES TOURAINE VALLÉE

DE L'INDRE Création d'un parking aux abords de la forteresse de Montbazon

VALLÈRES Étude sur les circulations douces - requalifications des places

VILLAINES-LES-ROCHERS Étude d'un écoquartier

VILLAINES-LES-ROCHERS Restauration de l'église classée MH

VILLEPERDUE Extension de l'école élémentaire

CC TOURAINE VAL DE VIENNE

AVON-LES-ROCHES Réhabilitation d'immeubles communaux

AVON-LES-ROCHES Aménagements d'un jardin et d'espaces publics en centre-bourg

BRAYE-SOUS-FAYE Aménagement de voirie

BRIZAY Construction de deux maisons locatives

CHAMPIGNY-SUR-VEUDE Problématique de gestion des eaux pluviales

CHAVEIGNES Aménagement de la rue de la Croix Moussé

CHAVEIGNES Restructuration du logement communal dans l'ancien presbytère

CHÉZELLES Étude entrée de bourg

CHÉZELLES Aménagement d'un espace naturel



COURCOUÉ Analyse d'un problème de structure d'une voie communale

COURCOUÉ Avis technique avant l'achat d'un bâtiment

CRISSAY-SUR-MANSE Création de sanitaires publics

CROUZILLES Aménagement d'un croisement en centre-bourg

FAYE-LA-VINEUSE Dossier Ad'AP

L'ILE BOUCHARD Réhabilitation de logements locatifs communaux

JAULNAY Projet de logements locatifs communaux

LÉMERÉ Restauration de l'église

LIGRÉ Voirie - rue des Hautes Cours

LIGRÉ Voirie - rue Roches Saint Paul

LIGRÉ Rénovation et mise aux normes de la salle des fêtes

MAILLÉ Accessibilité des sanitaires du square

MARIGNY-MARMANDE Aménagement centre bourg

NOUÂTRE Aménagement de la traversée du centre-bourg

NOUÂTRE Restauration du château et aménagement de ses abords

NOUÂTRE Projet de réaménagement des espaces publics autour du château

PARÇAY-SUR-VIENNE Réhabilitation de la salle des fêtes

PORTS-SUR-VIENNE Espace paysager bord de Vienne - Restructuration du hangar

PORTS-SUR-VIENNE Projet de réhabilitation d'un café hôtel restaurant

PORTS-SUR-VIENNE Aménagement d'un espace naturel

PORTS-SUR-VIENNE Étude d'un écoquartier

RICHELIEU Projet de maison de services au public dans le bâtiment de la gendarmerie

RICHELIEU Aménagement du site de la gare de Richelieu

RICHELIEU Projet de maison de services au public dans le bâtiment de l'ancienne CC

RICHELIEU Création de bureaux pour la CC dans un ancien commerce

RILLY-SUR-VIENNE Aménagement d'une place et création d'une aire de jeux

SAINT-ÉPAIN Construction d'une pharmacie

THENEUIL Requalification de la rue de l'église

THENEUIL Extension du cimetière

TROGUES Amélioration thermique de la mairie et de l'école

TROGUES Reconversion de l'ancienne gare

COMMUNAUTÉ DE COMMUNES TOURAINE VAL DE VIENNE Création d'une bibliothèque intercommunale à l'île Bouchard

COMMUNAUTÉ DE COMMUNES TOURAINE VAL DE VIENNE Rénovation et mise aux normes de la maison médicale de Nouâtre

COMMUNAUTÉ DE COMMUNES TOURAINE VAL DE VIENNE Projet de construction d'un ALSH, d'une cuisine centrale et d'un restaurant scolaire sur la commune de Nouâtre

COMMUNAUTÉ DE COMMUNES TOURAINE VAL DE VIENNE Réaménagement des locaux communautaires à Sainte-Maure-de-Touraine

COMMUNAUTÉ DE COMMUNES TOURAINE VAL DE VIENNE Cahier de recommandations pour le PLUi

CC DU VAL D'AMBOISE

CHARGÉ Construction du centre technique municipal

LUSSAULT-SUR-LOIRE Aménagement d'une terrasse de café en bordure de RD

LUSSAULT-SUR-LOIRE Extension de l'école élémentaire

MONTREUIL-EN-TOURAINE Étude d'un écoquartier

MONTREUIL-EN-TOURAINE Amélioration thermique de la cantine scolaire

MONTREUIL-EN-TOURAINE Restauration de l'église

POCÉ-SUR-CISSE Rénovation et mise aux normes du gymnase

SAINT-OUEN-LES-VIGNES Accessibilité de l'école communale

COMMUNAUTÉ DE COMMUNES DU VAL D'AMBOISE

Étude des accès, signalétique, voies et délaissés de la ZAC de la Boitardière

COMMUNAUTÉ DE COMMUNES DU VAL D'AMBOISE

Membre du jury de concours pour la construction d'une piscine à Amboise

COMMUNAUTÉ DE COMMUNES DU VAL D'AMBOISE

Étude pour la construction, rénovation, extension du siège communautaire

COMMUNAUTÉ DE COMMUNES DU VAL D'AMBOISE

Reconversion de l'ancienne caserne des pompiers en logements, logements personnes âgées, maison médicale

COMMUNAUTÉ DE COMMUNES DU VAL D'AMBOISE

Cahier de prescriptions architecturales et paysagères pour la ZAC de la Boitardière

SYNDICATS

NOUVEL ESPACE DU CHER Projet de rénovation de portes à écluses

PAYS LOIRE TOURAINE Embellissons nos communes

ÉTAT

ATELIER CANOPÉ Aménagement des futurs locaux

PARC NATUREL RÉGIONAL Création d'une palette végétale propre aux communes du PNR

UNITÉ DÉPARTEMENTALE DE L'ARCHITECTURE ET DU PATRIMOINE

Création d'un nuancier d'enduits

CONSEIL DÉPARTEMENTAL

CD Réflexion sur les aménagements des cours des collèges du département

CHINON Étude pour la remise en état des terrasses de la forteresse de Chinon

AUTRES

MAISON DES MAIRES Participation à une formation paysage

CA.U.E
TOURAINE

Conseil d'Architecture, d'Urbanisme
et de l'Environnement d'Indre-et-Loire

ADAC³⁷

Agence Départementale d'Aide aux Collectivités Locales

34 PLACE DE LA PRÉFECTURE 37000 TOURS



© photos: W. ADAC37

02 47 31 13 40
www.caue37.fr

02 47 31 47 33
www.adac37.fr

CONSEIL AUX PARTICULIERS



PERMANENCES EN INDRE-ET-LOIRE

Gratuites _ Ouvertes à tous sur Rendez-vous

TOURS
**Conseil d'Architecture d'Urbanisme
 et de l'Environnement**
 34 place de la préfecture
 tous les mercredis _ 9h à 17h

CHÂTEAU-RENAULT
CC du Castelrenaudais
 5 Rue du Four brûlé
 2^e mardi du mois _ 9h30 à 16h

NAZELLES-NÉGRON
Communauté de communes
 9 bis Rue d'Amboise
 2^e lundi du mois _ 9h30 à 15h30

MONTLOUIS SUR LOIRE
CC Touraine-Est Vallées
 48 Rue de la Frelonnerie
 1^{er} mardi du mois _ 9h30 à 12h30

BLÉRÉ
CC Bléré-Val de Cher
 39 Rue Gambetta
 2^e mardi du mois _ 9h15 à 12h15



LOCHES
Pays Touraine Côté Sud
 12 Avenue de la Liberté
 1^{er} jeudi du mois _ 10h à 16h

PREUILLY-SUR-CLAISE
Maison de services au public
 1 Place Jean Moulin
 3^e jeudi du mois _ 10h à 13h

PANZOULT
CC Touraine Val de Vienne
 14 Route de Chinon
 3^e mardi du mois _ 9h30 à 12h30

CHINON
Mairie
 Place du Général de Gaulle
 1^{er} lundi du mois _ 10h à 15h30

AZAY-LE-RIDEAU
Office du tourisme
 4 Rue du Château
 2^e mercredi du mois _ 9h30 à 12h30

AMBILLOU
Pays Loire Nature
 1 Rue Serpentine
 3^e lundi du mois _ 10h à 16h

CONSEILS EN ARCHITECTURE & PAYSAGE GRATUITS près de chez vous

Les citoyens qui souhaitent faire des travaux de rénovation dans leur maison ou leur appartement, qui ont des projets d'extension ou de construction, d'aménagement de leur terrain, peuvent être reçus gratuitement sur rendez-vous.

Durant 1 heure environ, l'architecte-conseil ou le paysagiste-conseil du CAUE Touraine les aide à réfléchir à une implantation et une organisation pertinentes de leur projet, à choisir des matériaux et des solutions techniques adéquats, à étudier les règlements d'urbanisme et les contrats de construction afin de trouver, ensemble, les solutions architecturales, techniques et juridiques adaptées à leurs besoins.

Le Conseil d'Architecture, d'Urbanisme et de l'Environnement (CAUE) Touraine « fournit aux personnes qui désirent construire, les informations, les orientations et les conseils propres à assurer la qualité architecturale des constructions et leur bonne insertion dans le site environnant, urbain ou rural, sans toutefois se charger de la maîtrise d'œuvre. »

(Loi sur l'architecture du 3 janvier 1977, art.7)

A partir de janvier 2017, des **CONVENTIONS** destinées à définir les modalités de partenariat ont été établies avec les collectivités, qui accueillent les permanences du CAUE Touraine en vue de conseiller les particuliers dans leurs projets architecturaux et paysagers. Aujourd'hui, sur la base des conventions établies avec les **10 communautés de communes d'Indre-et-Loire**, des antennes sont ouvertes sur l'ensemble du territoire départemental.

A ces permanences, qui sont bien sûr conçues pour permettre d'agir de concert avec les **services ayant la charge des autorisations d'urbanisme**, il faut ajouter la permanence hebdomadaire de Tours (chaque mercredi). Services instructeurs de la Métropole et équipes du CAUE Touraine coopèrent donc.

Afin d'offrir un conseil global et complet en matière d'habitat, les **PARTENAIRES** du CAUE Touraine peuvent aussi vous conseiller.

DDT - Direction Départementale des Territoires /
SOLIHA - SOLIdaire pour l'HAbitat /
UDAP - Unité Départementale de l'Architecture et du Patrimoine



Nature des projets traités :

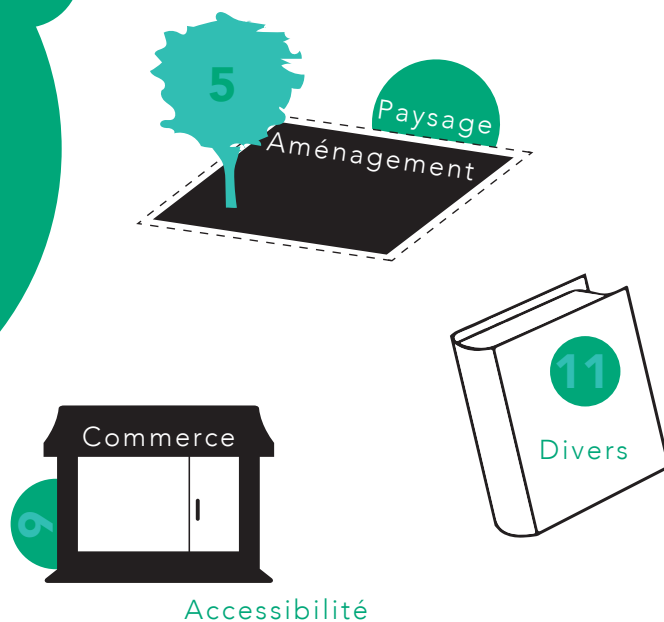

* dont 132 en périmètre MH (Monuments Historiques)



permanences réalisées entre juillet 2017 et juin 2018

SENSIBILISATION

Suivez-nous sur
twitter.com/CAUE_37



CAUE de Touraine
www.caue37.fr

NEWSLETTER janvier 2018



Une newsletter a été créée depuis septembre 2016. Elle est diffusée sur un rythme qui évolue selon nos besoins en communication.

Depuis janvier 2018, afin de sortir du champ exclusif de la sensibilisation, les services juridiques et marchés publics apportent leurs contributions par le biais de BREVES.

Pour être tenu.e.s informé.e.s de nos événements, inscrivez-vous !

auprès de notre chargée des événements et de la communication
laure.letinois@caue37.fr

CAUE TOURAINNE

Conseil d'Architecture, d'Urbanisme et de l'Environnement d'Indre-et-Loire

PAROLES D'ARCHITECTES

12 AVRIL 2018 _ CHINON

En complément de l'exposition **L'Architecture du Quotidien - 10 ans de création architecturale en région Centre-Val de Loire** au Château de Chinon (visible de janvier à mai 2018), le CAUE37 et la Maison de l'Architecture Centre - Val de Loire ont conçu et organisé une table ronde réunissant les trois architectes étant intervenus sur le projet de la forteresse de Chinon. Il s'agit de Messieurs de SAINT-JOUAN, BAUDOUIIN et BARRIER qui ont témoigné sur leur travail.



«...C'est donc avec les principaux protagonistes de ce projet urbain et architectural fondateur qu'ont pu être évoqués de manière détaillée l'historique des travaux menés, les choix et partis pris architecturaux, afin d'aborder, par le prisme de cet exemple, des questions cruciales inhérentes à la création contemporaine en secteur patrimonial.

Cela a donné des interventions de belle tenue, qui se sont prolongées par des échanges courtois avec le public. Le débat fut « très serein », comme le qualifiait un des participants. Une sérénité constructive qui changeait d'autres empoignades sur des sujets voisins. Mais, il faut dire que là, on évoquait l'existant, et non de simples projets. Et force est de constater que les réalisations de ces trois grands témoins montrent que le contemporain peut apporter sa contribution originale même dans un cadre riche en monuments historiques.»

extrait de l'article paru dans la Nouvelle République 37 le 15.04/2018

TABLE-RONDE

Judi 12 avril
18 heures 30

PAROLES D'ARCHITECTES

Patrimoine et création

architectes intervenants
Jean-Yves BARRIER
L'Agence architecturale
Hervé BAUDOUIIN
Atelier du Tour d'Azay (Atelier
Arnould de SAINT-JOUAN
Fédération Populaire
médiatrice
Eric BOULAY
Associé du CAUE de Touraine



en présence d'Eric ARTHAUX,
architecte de l'habitat

L'ARCHITECTURE
DU QUOTIDIEN
23 ans de création architecturale
en région Centre - Val de Loire
2006 / 2016

MA
Maison de l'Architecture
Centre - Val de Loire
maisonde.laure.com

CAUE
TOURAINNE
Conseil d'Architecture, d'Urbanisme
et de l'Environnement d'Indre-et-Loire
www.caue37.fr

salle Olivier Debré
Mairie
Place du Général de Gaulle
CHINON



Qu'il s'agisse de toucher le grand public ou les collectivités, le CAUE37 développe sa mission d'information et de sensibilisation en participant à des événements dans le cadre de manifestations nationales ou de salons et congrès locaux et en élaborant une programmation diversifiée sur l'ensemble du département.

RENDEZ-VOUS AUX JARDINS

2 - 3 ET 4 JUIN 2017



A l'occasion des *Rendez-vous aux jardins*, manifestation proposée annuellement par le Ministère de la Culture et de la Communication, le CAUE37 s'est proposé, en partenariat avec la SHOT et l'ADAC, de fédérer différentes initiatives sur le département (Crissay-sur-Manse, Tours, Chinon, Souvigny-en-Touraine, ...) et de valoriser les projets portés par des acteurs locaux (VTH, Régie Plus, CPIE, Souffleurs de verre, Lire au Jardin...).

Le thème de 2017 étant LE PARTAGE, ces associations ont permis à tout un chacun de découvrir des jardins partagés, habituellement fermés au public, sur l'ensemble du département.

La journée du vendredi fut dédiée à une rencontre entre l'école primaire du Sanitas à Tours et celle du RPI de Crouzilles à Crissay-sur-Manse.



FRANCE, FACE & PROFIL

17, 18 ET 23 JANVIER 2018

Ces 3 journées de colloque international, débutées à la BnF à Paris et conclues à Tours (salle Ockeghem), ont été d'une grande qualité qui a permis de promouvoir le Département d'Indre-et-Loire. Cette qualité s'est traduite en termes de contenu, de partenariats entre le CAUE37, l'Université (avec en particulier le laboratoire l'InTru), des photographes et le CGET et, enfin, en terme d'audience.



PLAN EN FAVEUR DES NOUVEAUX ESPACES PROTÉGÉS

27 NOVEMBRE 2017

Répondant à l'invitation du Président du Conseil Départemental et de Vincent LOUAULT, Vice-président de l'ADAC 37 et président du CAUE37, Yves DAUGE a présenté aux élus et professionnels du département le rapport qu'il a remis à Matignon pour la revitalisation des petites et moyennes villes, grandes oubliées du patrimoine, aux centres anciens désertés.



TOURS MÉTAMORPHOSES D'UNE VILLE

OCTOBRE 2017 _ LA RICHE (LA LAVERIE) & BEAULIEU-LES-LOCHES (MAISON DES TEMPLIERS)
NOVEMBRE 2017 _ HUISMES (MAISON MAX ERNST)
FÉVRIER-AVRIL 2018 _ TOURS (POLYTECH)

Autour de cet ouvrage, ont été organisées des tables rondes en présence des auteurs et les photographies de Luc BOEGLY ont été exposées grâce au partenariat établi avec l'Association La Laverie.

Jean-Baptiste MINNAERT, professeur d'histoire de l'art contemporain à la Sorbonne-Paris

Jean-Luc PORHEL, directeur des Archives et du Patrimoine de Tours

Jérôme BARATIER, directeur de l'Agence d'Urbanisme de l'agglomération de Tours

Hugo MASSIRE, chargé de cours à l'Université de Tours

Médiation : Eric BOULAY, sociologue et urbaniste, directeur de l'ADAC 37 & du CAUE37



Le CAUE37 a offert un exemplaire de ce livre, comme outil d'apprentissage et de travail transversal, à chaque collège d'Indre-et-Loire à l'occasion d'une rencontre réunissant toutes les Principales et tous les Principaux au Conseil Départemental.

JOURNÉES NATIONALES DE L'ARCHITECTURE

13, 14 ET 15 OCTOBRE 2017

Le CAUE37 a accompagné le magasin le Printemps-Tours, d'une part dans la construction d'une exposition de photographies extraites de l'ouvrage **Tours, métamorphoses d'une ville**, et d'autre part, dans la valorisation de son bâtiment labellisé Patrimoine XX^e par la DRAC Centre-Val de Loire.



OBSERVATOIRE DES CAUE

www.caue-observatoire.fr

Le CAUE37 est membre de l'Observatoire des CAUE depuis 2017 et s'emploie ainsi à la promotion au plan national des projets réalisés en Touraine à travers cet outil. Ce sont aujourd'hui 21 projets affichés qui représentent tous les champs de l'architecture et des paysages du quotidien de la Touraine.

Certains de ces projets ont parallèlement donné lieu à des visites commentées par les architectes.



Dans le cadre des JNA, le CAUE37 s'est également associé à de nombreux partenaires publics et privés afin de présenter simultanément l'exposition **Format Post-it®. Architecture en région Centre — Val de Loire 2006-2016** proposée par la Maison de l'Architecture Centre - Val de Loire.

EXPOSITION PLU

7 AU 23 SEPTEMBRE 2017

L'ensemble du projet scolaire conduit à Saint-Pierre-des-Corps a abouti à une exposition du travail des enfants et à la diffusion du film réalisé par le réseau Canopé.

Puis, la démarche a été présentée à Bordeaux (Arc en rêve) dans le cadre d'une rencontre nationale consacrée à des projets pédagogiques novateurs.

SPDC du 7 au 23 septembre 2017
horizon 2030



EXPOSITION RÉTROSPECTIVE

démarche participative et culturelle pour l'élaboration du **Plan Local d'Urbanisme**

Saint-Pierre-Des-Corps CAUE37 atu. A.U.C.I. CANOPE

JOURNÉES THÉMATIQUES

entre autres

- Henri Lefebvre au Lycée Descartes de Tours
- Le Droit et l'Urbanisme à l'Université de Tours

TABLE-RONDE « COMMENT EMBELLIR NOS COMMUNES ? »

VENDREDI 8 DÉCEMBRE // 10H-12H
Noizay



Habitants, élus, techniciens, participez à cet événement de clôture du programme 2017. L'Association Régionale du Fleurissement et l'ADAC/CAUE d'Indre-et-Loire vous présenteront des idées pour fleurir et embellir votre commune. Venez découvrir des exemples d'aménagement paysager et des projets originaux où les fleurs prennent place là où on ne les attend pas...

GRATUIT

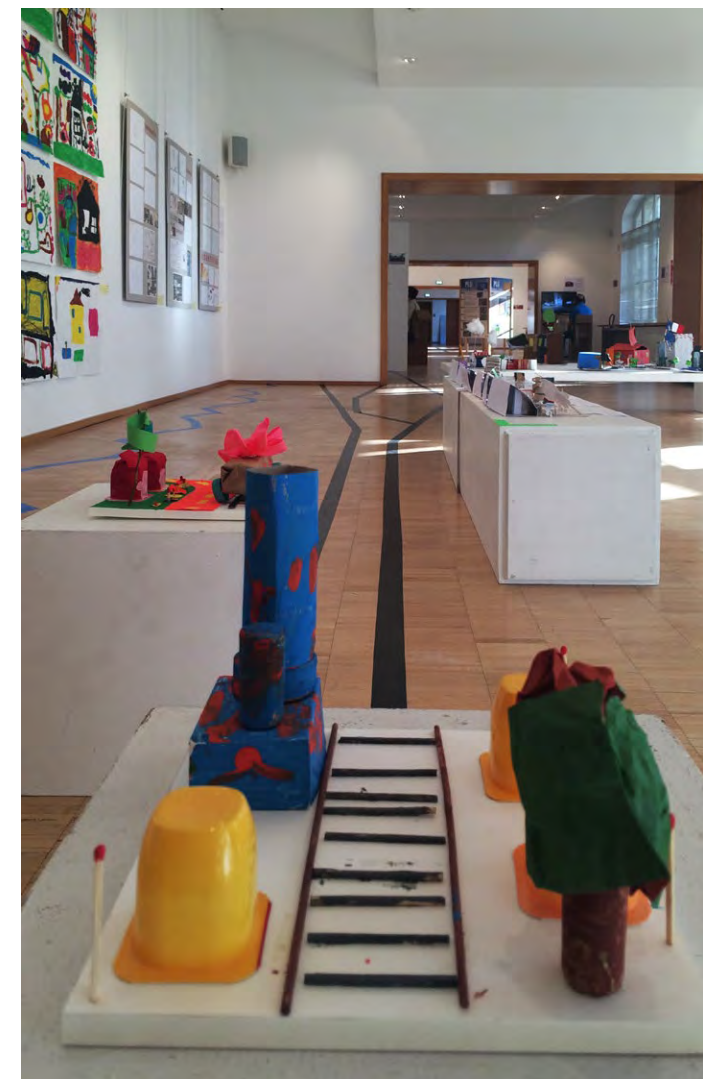

QUARTIER[s] LIBRE[s]

ateliers de découverte de la ville dans les écoles
République, Marceau / Paul Louis Courier, Joliot-Curie et Viala / Stalingrad

UNIVERSITÉ D'ÉTÉ DES CAUE

6 - 7 ET 8 SEPTEMBRE 2017

Représentés par 150 personnes au Château d'Ars (36), les CAUE de France se sont réunis afin d'échanger sur leurs pratiques ; des ateliers inter CAUE et intergénérationnels ont été mis en place pour évoquer les missions de conseil à l'ère du numérique, les formations et le contexte, la sensibilisation et la participation du public autour des thèmes du patrimoine et de la création architecturale, des paysages ruraux et métropolitains.



JURY FLEURISSEMENT

CONGRÈS DES MAIRES

30 NOVEMBRE 2017

F O R M A T I O N

L'ADAC 37 et le CAUE Touraine organisent régulièrement des cycles de formation à destination des élus locaux, des enseignants ou des professionnels et techniciens. L'ADAC 37 et le CAUE Touraine interviennent seuls ou appuyés par des experts spécialisés dans les thèmes traités.

Entre juillet 2017 et juin 2018



- avec l'Association des Maires d'Indre-et-Loire (formation ouverte aux élus)

Dans le cadre d'un partenariat avec L'AMIL, 2 séquences de formation ont été organisées : la première portait sur **la construction d'un marché de maîtrise d'œuvre**, et la seconde sur **les Agendas d'Accessibilité Programmée (Ad'AP)**.

Une quarantaine d'élus y ont participé à chaque fois. L'AMIL a réalisé une enquête de satisfaction qui s'avère très positive. Le contenu des formations a donné lieu à des interventions d'experts de la **DDT 37**, de l'**UDAP**, de l'**ADAC 37** et du **CAUE Touraine**.



LES BERGES DU CHER À BLÉRÉ USAGES ET PERSPECTIVES D'AMÉNAGEMENT



- avec les **départements universitaires**

Les Départements de **Géographie et de Sociologie**, le laboratoire **l'InTRu** et **Polytech**, à l'invitation du **CAUE Touraine**, continuent de se réunir régulièrement. D'ores et déjà, on observe que ces rencontres sont fructueuses puisqu'elles ont donné lieu à plusieurs réalisations.

Outre le colloque international *France, Face & Profil*, l'exposition et la conférence *Tours, métamorphoses d'une ville* ayant eu lieu à Polytech, il y a **une étude réalisée à Bléré** par les étudiants du Master Management des territoires et Urbanisme qui a abouti à une réunion publique, à un travail avec l'école primaire et à un film-documentaire* sur le projet tutoré, **un travail de recherche** sur Saint-Pierre-des-Corps avec le sociologue Nicolas Oppenheim et les **différentes interventions** des agents de l'ADAC 37 au sein de l'université de Tours.

- avec les écoles et l'université

L'**ADAC 37** et le **CAUE Touraine** ont accueilli durant l'année : 2 collégiens d'Indre-et-Loire en stage d'observation de troisième et des étudiants (école d'architecture et école préparatoire).

disponible en visionnage sur www.mtu.univ-tours.fr

CAUE
TOURAINÉ

ADAC³⁷

C.A.U.E.
TOURNAINE

Conseil d'Architecture, d'Urbanisme
et de l'Environnement d'Indre-et-Loire

L'ÉQUIPE

CAUE
TOURAINÉ

Conseil d'Architecture, d'Urbanisme
et de l'Environnement d'Indre-et-Loire



DIRECTEUR
Eric BOULAY
Sociologue - Urbaniste
eboulay@adac37.fr
02 47 31 47 33 (63408)



Carine CROS
Secrétaire générale
administration@caue37.fr
02 47 31 13 40 (69520)



Laure LETINOIS
*Graphiste chargée de projet
événementiel et de communication*
laure.letinois@caue37.fr
02 47 31 13 43 (69522)

LES CONSEILLERS



Vincent CHARDON
Paysagiste dplg
vchardon@caue37.fr
02 47 31 13 46 (69524)



Clément PILLETTE
Diplômé en architecture
clement.pillette@caue37.fr
02 47 31 47 86 (69512)



Rémi BASSEZ
*Diplômé en architecture
urbaniste*
remi.bassez@caue37.fr
02 47 31 13 45 (69523)



Lydia PAGÈS
Diplômée en architecture
lydia.pages@caue37.fr
02 47 31 13 42 (69521)



Sidney MARTIN
Accueil / standardiste
sidney.martin@alec37.org
02 47 31 13 40



twitter.com/CAUE_37



CAUE de Touraine