SEMAINE ARCHITECTURE & PAYSAGE

CONFÉRENCES

EXPOSITIONS

VISITES

PAYSAGES EN MOUVEMENT

12 au 18 octobre

en TOURAINE **2026**

Centre — Val de Loire

PROGRAMME COMPLET

www.caue37.fr

37 Indre-et-Loire
c|a.u.e
Conseil d'architecture, d'urbanisme et de l'environnement

Préfet de la région Centre-Val de Loire | Direction régionale des affaires culturelles
Pays Loire Touraine
Frugalité heureuse & créative Touraine
ADAC Agence Départementale d'Aide aux Collectivités locales 37
Richelieu
Ville de Tours
Loches
Amboise
Montlouis sur Loire
Ville de Chinon
Ville de Chateau-Renault

Les paysages de Touraine témoignent des mutations de notre époque. Sous l'effet du changement climatique, de la pression foncière, des transformations urbaines et des nouvelles attentes sociétales, ils doivent se réinventer sans cesse et faire preuve de la plus grande attention de tous (professionnel.le.s, élu.e.s, habitant.e.s…).

Comment composer avec les dynamiques du vivant dans l'(a)ménagement de nos territoires ? Quels équilibres trouver entre artificialisation et renaturation, entre infrastructures et milieux naturels ?
Au travers d'expositions, de rencontres, de sensibilisation et d'explorations de terrain, le CAUE 37, avec ses nombreux partenaires locaux, se fait l'écho des dynamiques qui façonnent nos territoires. Architecture, urbanisme et environnement se conjuguent en une programmation destinée à tous les publics.

Les paysages en mouvement de la *Semaine de l'Architecture & du Paysage* invitent à interroger nos manières d'(a)ménager les territoires, tout comme ***la réhabilitation*** des *Journées Nationales de l'Architecture* que notre biennale prolonge.

« La réhabilitation en architecture désigne l'art de transformer des bâtiments existants en respectant leurs caractères architecturaux ou patrimoniaux, pour répondre aux exigences, besoins et usages contemporains.
La réhabilitation est un enjeu central pour le cadre de vie et un levier essentiel de la transition écologique. En 2023, le secteur du bâtiment et de la construction représentait 23% des émissions de gaz à effet de serre*.
La réhabilitation permet de réduire l'empreinte carbone en limitant la consommation de ressource, favorise l'efficacité énergétique et l'utilisation de matériaux durables, et lutte contre l'étalement urbain en densifiant les espaces déjà bâtis. En intégrant des solutions adaptées au climat, elle améliore le confort des usagers tout en protégeant l'environnement.»

https://journeesarchitecture.culture.gouv.fr/

EXPOSITIONS

PAY-
SAGES
EN
MOUVE-
MENT

PROFESSION PAYSAGISTE EN INDRE-ET-LOIRE

RICHELIEU

Cours d'école, cœurs de bourg, places, cimetières, parcs et jardins, espaces de loisirs, sites naturels ou études métropolitaines : la diversité des 18 démarches présentées reflète une large pratique du paysagiste concepteur.
D'un projet à l'autre, des préoccupations communes, sous-tendues par la question du développement durable, apparaissent ainsi que la préservation des traces du patrimoine et la recherches d'usages apaisés.
Ces projets montrent combien le paysage se construit dans le dialogue : avec les élus, les habitants, les usagers, les gestionnaires et les autres professionnels de l'aménagement.

Un dialogue que nous avons souhaité prolonger avec une autre exposition miroir conçue en 2025 : ***Profession architecte en Indre-et-Loire*** sera également visible dans ce lieu emblématique de Richelieu.

Un dialogue qui sera également, incarné par une conférence d'**Adrienne Barthélémy**, ***Architecte des Bâtiments de France et responsable de l'UDAP 37*** intitulée : ***Idées reçues sur les ABF à déconstruire… pour bâtir l'avenir***

du 12 au 25 octobre

exposition - entrée libre

ouvert de 9h30 à 18h du 12 au 18 octobre et les samedi 24 et dimanche 25 octobre

vernissage | conférence

vendredi 16 octobre à 18h

entrée libre dans la limite des places disponibles

→ **La teinturerie** 19 rue des Écluses 37120 Richelieu

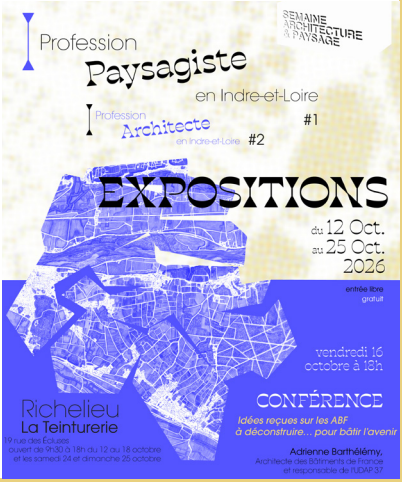

LES TRAVAUX DE RESTAURATION DE LA COLLÉGIALE SAINTE-OURS

JOURNAL PHOTGRAPHIQUE

LOCHES

L'année 2026 marque le début des célébrations du bicentenaire de la photographie. La ville de Loches participe à cet anniversaire avec une exposition sur la restauration de la collégiale.

Entamé en 2019, le chantier de restauration de la collégiale a été photographié par le caméra photo club du Lochois.

Découvrez les différentes étapes de restauration déjà menées et les travaux à venir.

jusqu'au 1er novembre

exposition - accès libre

ouvert tous les jours

→ **La chancellerie**

galerie du Chancelier

8 rue du Château 37600 Loches

© Caméra photo club du Lochois

HORS-LES-MURS

PAY-
SAGES
EN
MOUVE-
MENT

[RE] FAIRE AVEC
BLOIS

À la suite du concours (RE) FAIRE AVEC organisé par l'URCAUE Centre - Val de Loire en 2025, cette exposition révèle, en images, le potentiel de la réutilisation des matériaux dans l'architecture, l'urbanisme, le paysage et le design. À travers 25 photographies, l'exposition met en lumière des pratiques créatives qui donnent une seconde vie à l'existant, préservent les ressources et participent à la transition écologique.

du 19 au 31 octobre

exposition - entrée libre

vernissage | remise des prix du concours photo| table ronde

mardi 20 octobre à 17h30

17h30 : Accueil des participants, visite de l'exposition (RE)FAIRE AVEC, à partir du concours photo porté par l'URCAUE et ses partenaires Ademe, DRAC, DREAL et Envirobat

18h00 : Remise des prix du concours photo (RE)FAIRE AVEC : Prix du Réemploi, Prix Recyclage, Prix Jeune public, Coup de cœur du public

18h30 : Table ronde : le réemploi des ressources dans le bâti et le paysage, pourquoi, comment ? », animée par le CAUE de Loir-et-Cher, avec :

ISCEE Studio, ***agence d'architecture spécialisée dans le réemploi des matériaux***

Méryl SEPTIER, ***paysagiste-conceptrice, enseignante et auteure***

Alain FIDANZA, ***architecte et membre de Frugalité heureuse Touraine***

Aurore SIMONNEAU, ***chargée de mission filière verte du bâtiment à la DREAL Centre Val de Loire***

La table ronde sera suivie du verre de l'amitié

entrée libre dans la limite des places disponibles

→ **École de la nature et du paysage**
9 rue de la Chocolaterie 41000 Blois

LUNDI 12 OCTOBRE

PAY-
SAGES
EN
MOUVE-
MENT

LUNDI 12

CANICULES : QUELLES ALTERNATIVES À LA CLIMATISATION ?

TOURS

Le printemps et l'été 2026, aux bilans tragiques, ont confirmé l'impréparation de notre cadre bâti face aux canicules de plus en plus fréquentes, ainsi que la place prépondérante accordée à la climatisation dans le débat public.

Pourtant, d'autres solutions existent pour adapter nos logements et équipements au réchauffement climatique et se passer, ou limiter fortement le cas échéant, le recours à des solutions polluantes, gourmandes en énergie et qui réchauffent le sol.

Encore faut-il les connaître, atouts comme limites, et savoir comment, où et quand les utiliser. C'est à cette production de connaissances et d'outils transférables à d'autres collectivités que s'est attelé le programme RACINE, lancé par ACTEE dans le cadre du programme CEE.

lundi 12 octobre **17h**

Visite

du laboratoire de qualification des brasseurs d'air plafonniers, unique laboratoire d'essai métropolitain suivant le protocole BRASSE (projet soutenu par l'ADEME et piloté par SURYA Ingénierie)

lundi 12 octobre **18h**

ICEB Café - Conférence

L'expérimentation RACINE : démarches low-tech pour l'adaptation des écoles primaires aux surchauffes, présenté par **Tangi Le Bérigot et Frédéric Boeuf*, Surya Ingénierie***

gratuit dans la limite des places disponibles

→ **START'INBOX**
30 rue André Theuriet, 37000 Tours

MERCREDI 14 OCTOBRE

PAY-
SAGES
EN
MOUVE-
MENT

MERCREDI 14

[redacted]

VIENS TE METTRE À MA PLACE !

LUSSAULT-SUR-LOIRE

Comment était la place du village hier, comment la vit-on aujourd'hui et comment l'imaginer demain ?
Pour ce premier épisode de *Viens te mettre à ma place !*, les jeunes partent à la rencontre des habitants de Lussault-sur-Loire.
Interviews, photographies, prises de son et dessins leur permettront d'explorer la place, son architecture, son paysage et ses usages. Accompagnés par le CAUE 37 et des artistes, ils expérimenteront différentes manières d'observer, décrire et représenter leur environnement. avec le soutien de la région Centre-Val de Loire, dans le cadre de l'appel à projets *Culture à partager !*

[redacted] mercredi 14 octobre

journée d'enquête et de création

→ **Pôle xxi - centre culturel**
203 route des montils
37400 Lussault-sur-Loire

Extrait affiche

VENDREDI 16 OCTOBRE

PAY-
SAGES
EN
MOUVE-
MENT

VENDREDI 16

SUR LES PAS DES MAME

TOURS

Retracez l'histoire de l'ancienne usine et explorez le patrimoine industriel tourangeau, aujourd'hui réhabilité.

vendredi 16 octobre **18h**

Visite guidée organisée par la ville de Tours

durée : 1h30

inscription obligatoire : www. musees. tours.fr

gratuit

© Ville de Tours - F. Lafite

SAMEDI 17 OCTOBRE

PAY-
SAGES
EN
MOUVE-
MENT

SAMEDI 17

[redacted]

RESTAURE SAINTE RADEGONDE EN LÉGO®

CHINON

Virginie Colas, ***artiste tourangelle***, utilise des briques de légo pour réaliser des constructions multiples et variées.
À l'occasion des Journées Nationales de l'Architecture, elle proposera aux familles de « réparer » et combler de façon éphémère les trous dans des murs brisés à la chapelle Sainte-Radegonde et ses abords.

JEUNE PUBLIC

[redacted] samedi 17 octobre **10h**

atelier découverte en famille
organisé par Chinon Ville d'art et d'histoire / Action cœur de ville
durée : 2h
renseignements : Office de tourisme Azay-Chinon Val de Loire
azay-chinon-valdeloire.com
et ville-chinon.com
réservation : 02 47 93 17 85
tourisme@azay-chinon-valdeloire.com
gratuit sur réservation - 30 places / à partir de 7 ans

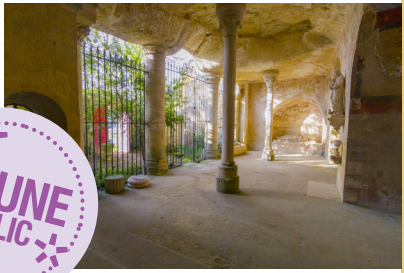

[redacted] samedi 17 et dimanche 18 octobre **14h à 17h**

Ouverture exceptionnelle de la Chapelle Sainte-Radegonde

Exposition éphémère
Du Lego pour réparer la pierre
Restitution de l'atelier ***Restaure Sainte-Radegonde en Lego***

→ **Chapelle Sainte-Radegonde**
rue du coteau Sainte-Radegonde,
37500 Chinon

SAMEDI 17

LA CHAPELLE SAINT MARTIN
TOURS

Au sein de l'écoquartier Monconseil, laissez-vous surprendre par l'architecture singulière de ce lieu de culte.

samedi 17 octobre

14h30, 15h30 et 16h30

Visite guidée organisée par la ville de Tours
durée : 1h
inscription obligatoire :
www. musees.tours.fr
gratuit

SAMEDI 17

LE PATRIMOINE INDUSTRIEL
AMBOISE

La ville d'Amboise a embrassé la révolution industrielle avec l'installation de nombreuses entreprises et usines, à la fois dans le centre-ville et sur la rive droite de la Loire, dans le quartier du bout des ponts. L'arrivée du chemin de fer en 1846 a facilité l'approvisionnement en matières premières et la diffusion des productions.
Découvrez cette histoire industrielle qui a fait vivre de nombreux amboisiens et qui a façonné le visage de la ville.

samedi 17octobre **9h**

Randonnée urbaine guidée organisée par Pays d'art et d'histoire Loire Touraine avec la Ville d'Amboise
durée : 2h30

→ **RDV devant l'école Rabelais Richelieu**
6, mail Saint-Thomas 37400 Amboise

© PAH LT

SAMEDI 17

50 ANS DE RÉHABILITATION DU PATRIMOINE INDUSTRIEL

CHÂTEAU-RENAULT

Partez à la découverte de la mutation de la ville et de l'aménagement du territoire de l'ancienne cité du cuir, suite à la fermeture progressive des tanneries, entre destruction, réutilisation ou réhabilitation d'un patrimoine identitaire.

Une sélection de sites industriels réhabilités vous sera présentée afin de comprendre les enjeux patrimoniaux et urbanistiques de la ville de demain.

samedi 17octobre **10h**

Randonnée urbaine guidée organisée par Pays d'art et d'histoire Loire Touraine avec la Ville de Château-Renault
durée : 1h30

→ **RDV Place Gaston Bardet (place de la tannerie)**
Rue de la République
37110 Château-Renault

NOUVEAU COMPLEXE SPORTIF RAYMOND-POULIDOR

MONTLOUIS-SUR-LOIRE

Venez découvrir une infrastructure sportive moderne et durable, dédiée à la pratique de la gymnastique, du basket et du volley.
Au cœur des « Hauts de Montlouis », l'architecture sobre et discrète du projet, inauguré en mai 2026, reflète la nature environnante pour mettre en valeur le patrimoine paysager de la ville.

samedi 17octobre **15h**

Visite inédite organisée par Pays d'art et d'histoire Loire Touraine avec la Ville de Montlouis-sur-Loire
gratuit – inscription conseillée :
www.paysloiretouraine.fr

→ **Complexe sportif Raymond-Poulidor**
Rue de la Frelonnerie
37270 Montlouis-sur-Loire

© PAH LT

DIMANCHE 18 OCTOBRE

PAY-
SAGES
EN
MOUVE-
MENT

DIMANCHE 18

ARCHI'CURIEUSE
LES FENÊTRES
LOCHES

Découvrez loches comme vous ne l'avez jamais vu. La ville regorge d'un patrimoine remarquable, mais si pour une fois on s'attardait sur les détails ? Pour la dernière étape de cette série des visites *archi'curieuses*, le service du patrimoine vous propose de vous intéresser aux fenêtres.

De toutes les formes et de toutes les tailles, ouvertures sur le monde et sur la ville, puits de lumière à isoler, les fenêtres nous renseignent sur les modes architecturales, l'histoire des matériaux, et sur les personnes qui vivaient derrière !

dimanche 18 octobre **14h30**
Visite tout public organisée par Loches Ville d'Art et d'Histoire
durée : 2h
inscription obligatoire : Office de Tourisme 02 47 91 82 82
gratuit sur réservation - 15 places max
→ **RDV place Christofle (porte royale)** 37600 Loches

DIMANCHE 18

COCHONS FRÈRES CONSTRUCTION

AMBOISE

Ce spectacle familial de la Cie Billenbois est adapté des trois petits cochons montre les différentes sortes d'habitations sous toutes les latitudes. Un spectacle escapade, à la découverte des habitations, de leurs formes, leurs couleurs, leurs différences.

Un spectacle tout en douceur, où les trois petits cochons nous entraînent par leur imagination dans l'invention d'habitations.

dimanche 18 octobre **16h30**

Spectacle familial organisée par Pays d'art et d'histoire Loire Touraine avec la Ville d'Amboise

durée : 40 minutes

inscription obligatoire : www.paysloiretouraine.fr

→ **Salle des fêtes Francis Poulenc**

1, rue des martyrs de la résistance
37400 Amboise

JEUNE PUBLIC

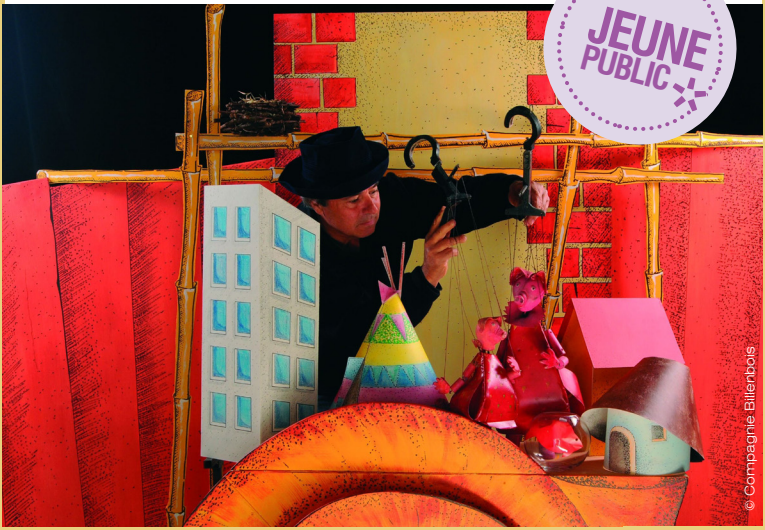

© Compagnie Billenbois

DIMANCHE 18

PÔLE ARCHI-AMUSANT
AMBOISE

Venez découvrir en famille de nombreux jeux pour s'initier à l'architecture : kapla®, lego® géants, maquettes… pour tous les architectes en herbe, de 2 ans jusqu'à 100 ans !

samedi 17 octobre
10h à 17h30

espace de jeu et de découverte initié par Pays d'art et d'histoire Loire Touraine avec la Ville d'Amboise avec la participation de la maison de l'habitat (communauté de communes du val d'Amboise)
et du CAUE 37.

JEUNE PUBLIC

© PAH LT

DÉCORS D'ARCHITECTURE
AMBOISE

Une exposition photographique sous forme d'un abécédaire, tout public, pour apprendre à observer et admirer les détails et décors des façades de nos édifices.

samedi 17 octobre
10h à 17h30

exposition proposée par Pays d'art et d'histoire Loire Touraine avec la Ville d'Amboise

→ **Église Saint-Florentin**
1, quai du Général De Gaulle
37400 Amboise

DIMANCHE 18

[redacted]

VISITES GUIDÉES

AMBOISE

organisée samedi 17 octobre
10h à 17h30
exposition proposée par Pays d'art et d'histoire Loire Touraine avec la Ville d'Amboise
durée : 45 minutes

© PAHLT

L'HABITAT AU MOYEN-ÂGE ET À LA RENAISSANCE

[redacted] dimanche 18 octobre **10h30**
Spéciale familles
→ **RDV** Église Saint-Florentin
1, quai du Général De Gaulle

LA PISCINE DE L'ÎLE D'OR

[redacted] **11h**
→ **RDV** devant la piscine
11, allée des mariniers

LA TOUR DE L'HORLOGE

[redacted] **12h30 et 14h**
→ **RDV** devant la piscine
7, rue nationale

LA FONTAINE MAX ERNST

[redacted] **15h30**
→ **RDV** devant la fontaine
12, bis rue du Général de Gaulle

L'ART NOUVEAU

[redacted] **15h30**
→ **RDV** devant le Crinkly
5, rue François 1er

© ville-amboise.fr

DIMANCHE 18

CHANTIERS EN COURS
CHINON

Découvrez en exclusivité et en compagnie d'architectes les différents chantiers des places et des maisons qui animent la ville de chinon, grâce à un parcours inédit.
L'actualité architecturale et les projets urbains n'auront plus aucun secret pour vous !

dimanche 18 octobre **15h**
Parcours commenté organisé par Chinon Ville d'Art et d'Histoire / Action cœur de ville
durée : 2h
renseignements et réservation : Office de Tourisme
azay-chinon-valdeloire.com
et ville-chinon.com 02 47 93 17 85
tourisme@azay-chinon-valdeloire.com
gratuit sur réservation - 15 places / visite

SEMAINE ARCHITECTURE & PAYSAGE

CONFÉRENCES

EXPOSITIONS

VISITES

PAYSAGES EN MOUVEMENT

12 au 18 octobre

en TOURAINE **2026**

Centre — Val de Loire

PROGRAMME COMPLET

www.caue37.fr

37 Indre-et-Loire
c|a.u.e
Conseil d'architecture, d'urbanisme et de l'environnement

Préfet de la région Centre-Val de Loire | Direction régionale des affaires culturelles
Touraine
Ville d'Amboise
Pays Loire Touraine
Frugalité heureuse & créative Touraine
ADAC Agence Départementale d'Aide aux Collectivités locales 37
Richelieu
Ville de Tours
Loches
Amboise
Montlouis sur Loire
Ville de Chinon
Ville de Chateau-Renault